Communauté Israélite Karaime
En Egypte
GRAND RABBIN S. Em.
Rab Tobia Simha Levy Babovich

CALENDRIER

pour l'année

5718

après les calcules de l'astronome
Yehouda Kakkizob
arrangé et offert par
Lieto Yaacoub El Tanani

Bonne et Heureuse Année

édité par
Rabbinat Israélite Karaime
50, Rue Khoronfish
LE CAIRE

Imp. Khadr 26, Rue Sakalba, Quar. Israélite

شركة مصر للغزل والنسج

شركة مساهمة مصرية

مصانعها بالمحلة الكبرى

(تقدم لكم)

أمتن وأجمل المنسوجات والأقمشة

على اختلاف الأنواع والأذواق

معتدلة الاثمان — رائعة الالوان

أطلبوها من جميع المحلات التجارية

مصنع الصوف

يقدم أجود الأصناف

أحسن الأذواق

بأرخص الاسعار

צדוק הדין

הֲאֵל יְעַוֵּת מִשְׁפָּט וְאֵת־שַׁדַּי יְעַוֵּת־צֶדֶק: צֶדֶק וּמִשְׁפָּט מְכוֹן כִּסְאֶךָ חֶסֶד וֶאֱמֶת יְקַדְּמוּ פָנֶיךָ: צִדְקָתְךָ כְּהַרְרֵי־אֵל מִשְׁפָּטֶיךָ תְּהוֹם רַבָּה אָדָם וּבְהֵמָה תּוֹשִׁיעַ יְיָ: אָבוֹא בִּגְבֻרוֹת אֲדֹנָי יְהוָה אַזְכִּיר צִדְקָתְךָ לְבַדֶּךָ: וְצִדְקָתְךָ אֱלֹהִים עַד־מָרוֹם אֲשֶׁר־עָשִׂיתָ גְדֹלוֹת אֱלֹהִים מִי כָמוֹךָ: צִדְקָתְךָ לְאֶרֶץ כִּסִּיתִי בְּתוֹךְ לִבִּי אֱמוּנָתְךָ וּתְשׁוּעָתְךָ אָמַרְתִּי לֹא־כִחַדְתִּי חַסְדְּךָ וַאֲמִתְּךָ לְקָהָל רָב צִדְקָתְךָ צֶדֶק לְעוֹלָם וְתוֹרָתְךָ אֱמֶת:

זכר

זכרון טוב וחן וחסד ורחמים וחמלה וחנינה ורצון. וכפרה מלפני אלהי הרוחות לכל־בשר שהוא צור עולמים על נפש כבוד מעלת שעבר מן העולם הזה במאמר אלהי ישראל בחפצו וברצונו והלך לבית עולמו בשם טוב וזכר טוב ובמעשים טובים אלהי ישראל יזכרהו ברצון עמו ויפקדהו בישועתו ככתוב זכרני יהוה ברצון עמך פקדני בישועתך לראות בטובת בחירך לשמח בשמחת גויך להתהלל עם נחלתך ויתן חלקו עם הצדיקים ועם המשכילים ככתוב: והמשכילים יזהרו כזהר הרקיע ומצדיקי הרבים ככוכבים לעולם ועד: נפשו בטוב תלין וזרעו יירש ארץ יבוא שלום ינוח על משכבו הולך נכוחו ויקים עליו מקרא שכתוב אז יבקע כשחר אורך וארכתך מהרה תצמח והלך לפניך צדקך כבוד יהוה יאספך. מנוחתו בגן עדן

שיר לגמול כנגון יחיד אל מרומם של הרב יהושע דל

יְרֻשַּׁת נַחֲלָה . לְשֵׁם טוֹב וּתְהִלָּה . בְּבִרְכַּת הַמִּילָה .
אָמֵן עוֹנִים : ירשת

הַגְּמוּל לִשְׁמוֹנָה . יְזֻכֶּה לִתְבוּנָה . וּלְעֵדוּת נֶאֱמָנָה .
וּלְשִׂמְחַת שׁוֹשְׁבִינִים : ירשת

וְלִשְׁמוֹנַת יָמִים . בִּבְרִית אַל נְכוֹנִים . בְּכָנִים נֶאֱמָנִים .
חֲכָמִים וּנְבוֹנִים : ירשת

שָׁלוֹם וְשַׁלְוָה . אַחֲרִית וְתִקְוָה . וְתוֹרָה וּמִצְוָה .
וּבְרִית רִאשׁוֹנִים : ירשת

עִנְיָנוֹ עִנְיָן טוֹב . סִימָנוֹ סִימָן טוֹב . הֲגִיוֹנוֹ הֲגִיוֹן טוֹב .
בְּמוֹשָׁב זְקֵנִים : ירשת

כַּכָּתוּב וּרוֹמְמוּהוּ בִּקְהַל עָם וּבְמוֹשַׁב זְקֵנִים יְהַלְלוּהוּ :

צדוק הדין

בָּרוּךְ שֶׁדִּינוֹ דִּין אֱמֶת וּמִשְׁפָּטוֹ מִשְׁפַּט אֱמֶת מְחַיֶּה
בְּחֶסֶד וּמֵמִית בְּצֶדֶק : הַצּוּר תָּמִים פָּעֳלוֹ כִּי
כָל־דְּרָכָיו מִשְׁפָּט אֵל אֱמוּנָה וְאֵין עָוֶל צַדִּיק וְיָשָׁר הוּא :
צַדִּיק יְהוָה בְּכָל־דְּרָכָיו וְחָסִיד בְּכָל־מַעֲשָׂיו : צַדִּיק
אַתָּה יְהוָה וְיָשָׁר מִשְׁפָּטֶיךָ : כִּי־צַדִּיק יְהוָה צְדָקוֹת
אָהֵב יָשָׁר יֶחֱזוּ פָנִימוֹ : כִּי־צַדִּיק יְהוָה אֱלֹהֵינוּ עַל
כָּל־מַעֲשָׂיו אֲשֶׁר עָשָׂה וְלֹא שָׁמַעְנוּ בְּקֹלוֹ : לְהַגִּיד
כִּי־יָשָׁר יְהוָה צוּרִי וְלֹא־עַוְלָתָה בּוֹ . וְאַתָּה צַדִּיק עַל
כָּל־הַבָּא עָלֵינוּ כִּי־אֱמֶת עָשִׂיתָ וַאֲנַחְנוּ הִרְשָׁעְנוּ .
אֶשָּׂא דֵעִי לְמֵרָחוֹק וּלְפֹעֲלִי אֶתֵּן־צֶדֶק . לָכֵן אַנְשֵׁי
לֵבָב שִׁמְעוּ לִי חָלִלָה לָאֵל מֵרֶשַׁע וְשַׁדַּי מֵעָוֶל .
אַף־אָמְנָם אֵל לֹא־יַרְשִׁיעַ וְשַׁדַּי לֹא־יְעַוֵּת מִשְׁפָּט .

(رابعا) الترخيص لمجلس الادارة بالتبرع فى حدود المادة رقم ٤٠ من القانون رقم ٢٦ لسنة ١٩٥٤ .

(خامساً) الموافقة على الاشتراك فى تأسيس الشركة العامة لصناعة الورق ، وشركة مصر للكيماويات وتفويض مجلس الادارة فى الاشتراك فى تأسيس غيرها بالقدر الذى يراه مناسباً .

(سادساً) الموافقة على تعيين السيد فؤاد احمد الصواف مراقبا آخر لاتمام مراجعة الحسابات لسنة ١٩٥٦ مع السيد المراقب الأستاذ زكى حسن واعادة تعيينهما لمراجعة الحسابات لسنة ١٩٥٧ وتقدير أتعابهما بحد أقصى ٦٠٠٠ جنيه .

رئيس مجلس الادارة

محمد رشدى

יְהִי שָׁלוֹם בְּחֵילֵנוּ . וְשַׁלְוָה בְּקִרְבָּנוּ . בְּסִימָן טוֹב בֵּן יהי
בָּא לָנוּ . יָבוֹא לְצִיּוֹן גֹּאֵל :

הֵילֵל יְהִי רַעֲנָן . בְּצֵל שַׁדַּי יִתְלוֹנָן . וּבְתוֹרָה יִתְבּוֹנָן . יהי
יְאַלֵּף דַּת לְכָל שׁוֹאֵל :

וּשְׁקוֹרוֹ יְהִי בָּרוּךְ . זְמַן חַיָּיו יְהִי אָרוּךְ . וְשָׁלְחָנוֹ יְהִי יהי
עָרוּךְ . וְזַכָּאי לֹא יִתְגָּאֵל :

שְׁמוֹ יִגְדַּל לְכָל עֵבֶר . עֲדֵי יִצְלַח לְכָל גֶּבֶר . לִירֹאֵי אֵל יהי
יְהִי חָבֵר . יְהִי כְּדוֹרוֹ כְּשְׁמוּאֵל .

עֲדֵי זִקְנָה וְגַם שֵׂיבָה . יְהִי דָּשֶׁן וְרוֹב טוּבָה . וְשָׁלוֹם לוֹ יהי
וְגַם אַהֲבָה . כִּי כֵן יֹאמַר הָאֵל :

הִי זַכָּאי קָדוֹשׁ שְׁמֶךָ . לִיד יָמִין יְהִי נִטְעֶךָ . לְבַבְּךָ
וְלַחֲזוֹת נֹעַם . וּקְרַב כָּל יִשְׂרָאֵל : יהי

בְּכָתוּב יְהִי שָׁלוֹם בְּחֵילֶךָ שַׁלְוָה בְּאַרְמְנוֹתֶיךָ :

أما النشاط الصناعى والتجارى فكان متصلا يدل على ذلك زيادة الأرباح التى وزعتها الشركات هذا العام وتأسيس عدة شركات صناعية هامة وبهذه المناسبة نذكر أن مصرفكم مع شركاته اشترى ٨٠ الف سهماً من جماعة صباغى براذفورد الانجليزية من حصتهم فى رأس مال شركة صباغى البيضة وبذلك توافرت أغلبية رأس مالها لدى البنك وشركاته وأصبحت تعرف باسم شركة مصر — صباغى البيضة .

وبعد أن فصل السيد / رئيس المجلس نواحى الزيادة فى أعمال البنك المصرفية وأبواب الميزانية ختم التقرير بالثناء والتقدير على جميع الموظفين لقاء ما بذلوه من جهد وغيره ونشاط ثم قدم اقتراحات مجلس الادارة ووافقت عليها الجمعية باجماع الآراء .

قرارات الجمعية العمومية العادية لمساهمى بنك مصر

المنعقدة بدار البنك فى يوم السبت ٣٠ مارس سنة ١٩٥٧

قررت الجمعية العمومية بالاجماع ما يأتى :

(أولا) التصديق على تقرير مجلس الادارة وعلى الميزانية والحسابات للسنة المنتهية فى ٣١ ديسمبر ١٩٥٦ وإخلاء طرف أعضاء مجلس الادارة من كل ما يتعلق بادارتهم فى السنة المذكورة

(ثانيا) الموافقة على توزيع الأرباح كاقتراح مجلس الادارة وصرف مبلغ خمسة وثمانون قرشاً عن كل سهم دون استقطاع ضرائب مقابل تقديم الكوبون رقم ٣٤ الى بنك مصر أو أحد فروعه ابتداء من يوم الاربعاء ٣ أبريل سنة ١٩٥٧ .

(ثالثاً) إعادة انتخاب الاستاذ خليل على الجزار والاستاذ أحمد فؤاد والاستاذ محمود محمد لطفى والاستاذ يوسف مرقس حنا ودكتور محمد على عرفه الذين انتهت مدة عضويتهم

بنـــك مصر

تقـرير مجلس الادارة عن سنة ١٩٥٦

القـاه السيد الاستاذ محمد رشدى رئيس المجلس نلخصه فيما يلى :ـــ

يبـدأ عام ١٩٥٦ والأفق الدولى يميـل الى الصفاء نتيجة لمحاولات الساسة تحريم الذرة ونزع السلاح وانهاء حالة الحرب بين روسيا وأعدائها وقد اقترن هذا الصفاء باضطراد الانتعاش فى اقتصاديات العـــالم وبرامج التنمية الاقتصادية من اهدافها وتزايد تصريف الفـائض الزراعى وتحـرير التجارة الدوليـة وتخفيف قيود النقد والحد من الائتمان والانفاق العام والخاص ورفع سعر الخصم وايقاف زيادة الاجور مما كان له أثره فى استقرار الاسعار والتخفيف من نزعات التضخم .

كذلك كانت الحال فى مصر فقد تم الجلاء واقرار الدستور واختيار الشعب للرئيس جمال عبد الناصر وتأميم قناة السويس ولـكن ماأعلن قرار التأميم حتى قوبل بتجميد أرصدة وأموال

البلاد بانجلترا وفرنسا وأمريكا وبينما تنتظر مصر والعالم الاتفاق على حل سلمى اذ بهؤلاء يهاجموننـا بغتة هجوما قوبل باستنكار جميع الدول المحبة للسلام وتعطلت نتيجة لذلك القناة فاضطربت الصـناعة فى دول غرب أوروبا ولاح شبح البطالة فيها لنقص البترول والمواد الأوليـة وزيادة التكلفة وقد فوتت مصر على المعتدين أغراضها واستمرت عجلة الانتاج دائبة وعاونت حكومتنا على تمويل القطن باقراض بعض البنوك قروضا لايستهان بها لهذا الغرض وزاد مصرفكم فى المساهمة لهذه العملية قياماً بواجبه القومى لخدمة بلاده فى كل الظروف وتدل أرقام التجارة الخارجية على أن بلادنا تغلبت على الحصار الاقتصادى وكسبت أسواقا جديدة .

وقد أنشئت وزارة الصناعة وتقرر انشاء مجلس أعلى للتخطيط القومى ومؤسسة اقتصادية تتكون رأس مالهـا من الأموال الحكومية التى تستخدم وحدها أو مع الأموال الخاصة فى انشاء وتنمية المشروعات الاقتصادية .

Les Fêtes de l'année 5718

Roch Hachana	Merc.	1	Tishri	25 Septe	1957
* Yom Kipppur	Ven.	10	«	4 Oct.	«
Jeûne du Grand Pardon					
* Souccot (F. des Tentes)	Merc.	15	«	9 «	«
* Chemini Atzeret	«	22	«	16 «	«
(Simhat Torah)					
Jeûne de Guedalia	Ven.	24	«	18 «	«
Roche Hodech Hechvan	Jeudi	1	Hech.	24 «	«
« « Keslev	Sam.	1	Keslev	23 Nov.	«
« « Tebet	Dim.	1	Tébe.	22 Déc.	«
Jeûne 10 Tebet	Mar.	10	«	13 «	«
Roche Hodech Chébat	«	1	Chebet	21 Jan,	1958
« « Adar	Jeudi.	1	Adar	20 Nov.	«
Pourim (Fête d'Esther)	Merc,	14	«	5 Mars.	«
Roche Hodech Nissan	Sam,	1	Nissan	11 Avril	«
* Pessah (Pâque)	«	15	«	20 «	«
Cebii Atzeret	Ven.	12	«	25 «	«
Roche Hodech Iyar	Dim.	1	Jyar	18 Juin	«

Roche Hodech Sivan	Mar.	1	Sivan	20 Mai	1958
* Chabout (Pentecôte)	Dim.	6	«	25 "	"
(Mattan Tora)					
Roche Hodech Tamouz	Merd.	1	Tamouz	18 Juin	«
Jeûne 9e. Tamouz	Jeudi	9	"	26 "	"
(Prise de Jerusalemes)					
Roche Hodech Ab	Ven.	1	Ab.	18 Juillet	"
Jeûne 7 Ab	Jeudi	7	Ab.	24 "	"
Jeûne 10 Ab	Dim.	10	Ab.	27 "	"
(Destruction du Temple)					
Roche Hodech Eloul	,,	30	Eloul.	14 Sept.	"
Veille de Roche Hachana 5719					

N.B. Les Fêtes marqueés d'une étoile (*) sont de rigoureuse observance (Mikra Kodech).

Bonne et Heureuse Année

סדר קריאת הפרשיות וההפטרות
בימי החגים והמועדים

חגים ומועדים	פרשיות	הפטרות
ראש השנה	פ׳ קדושים בכללה ס׳ ויקרא יט א-כ כז	תקעו שופר בציון עד וידעתם כי בקרב יואל ב טו-ב כז
יום כפור	פ׳ אחרי מות ס׳ ויקרא טז א-כט עד א-לד והיתה לכם לחקת עולם עד. והיתה - זאת לכם	קרא בגרון ישעיה נ״ח א-יד וסופו אז תתענג וספר יונה בכללו
חג הסכות	פ׳ אמור ס׳ ויקרא כב כו-כג מד וידבר יהוה אל-משה לאמר: שור או-כשב או-עז וסופו. וידבר משה את מועדי ה׳	הנה יום בא לה׳ זכריה יד א-כא וסופו בסוף. הספר

סדר קריאת הפרשיות וההפטרות
בימי החגים והמועדים

שמיני עצרת	פ׳ וזאת הברכה בכללה וסדר הבריאה	ויהי בכלות שלמה וסופו ביום השמיני מלכים א׳ ח׳ נד-סו
חג הפסח	פ׳ בא אל פרעה ס׳ שמות יב יד-יג י וסופו. ושמרתה את-החקה הזאת למועדה מימים ימימה	ויצו המלך את כל העם ועשו פסח וסופו וירכבהו עבדיו מלכים ב׳ כג כא-ל
שביעי עצרת	פ׳ בשלח ס׳ שמות יג יז-טו כו וסופו כי אני ה׳ רפאך:	ותשר דבורה וברק שופטים ה א-לא וסופו כן יאבדו כל-אויביך ה׳
חג השבועות	פ׳ יתרו בחדש השלישי עד סוף הפרשה	חבקוק ג עד תפלה לחבקוק הנביא

ימי השבוע	ايام الاسبوع	آب ٥٧١٨	يوليه ١٩٥٨	المغرب	تواقيع ومواسم واعياد	אב התשי"ח	Juil. 1958	Les jours
ו	جمعة	١	١٨	٦ ٥٧	رأس السنه الهجرية ١٣٧٨ محرم	א	18	V
ש	سبت	٢	١٩	٥٦	פ' מטות ומסעי	ב	19	S
א	احد	٣	٢٠	٥٦		ג	20	D
ב	اثنين	٤	٢١	٥٥		ד	21	L
ג	ثلاثاء	٥	٢٢	٥٥		ה	22	M
ד	اربعاء	٦	٢٣	٥٤	عيد مصر القومى	ו	23	M
ה	خميس	٧	٢٤	٥٣	צום ז' באב صوم ٧ آب	ז	24	J
ו	جمعة	٨	٢٥	٥٣		ח	25	V
ש	سبت	٩	٢٦	٥٣	פ' דברים	ט	26	S
א	احد	١٠	٢٧	٥٢	צום י' באב صوم ١٠ اب	י	27	D
ב	اثنين	١١	٢٨	٥٢		יא	28	L
ג	ثلاثاء	١٢	٢٩	٥١		יב	29	M
ד	اربعاء	١٣	٣٠	٥٠		יג	30	M
ה	خميس	١٤	٣١	٥٠		יד	31	J
ו	جمعة	١٥	١	٤٩	أغسطس ١٩٥٨ Août 1958	טו	1	V

ימי השבוע	ايام الاسبوع	ايلول ٥٧١٨	سبتمبر ١٩٥٨	المغرب	تواقيع ومواسم واعياد	אלול התשי"ח	Août 1958	Les jours
א	احد	١٦	٣١	٦ ٢١		טז	31	D
ב	اثنين	١٧	١	١٩	سبتمبر ١٩٥٨ Sep 1958	יז	1	L
ג	ثلاثاء	١٨	٢	١٨		יח	2	M
ד	اربعاء	١٩	٣	١٧		יט	3	M
ה	خميس	٢٠	٤	١٥		כ	4	J
ו	جمعة	٢١	٥	١٤	اول ايام النسىء ١٦٧٤	כא	5	V
ש	سبت	٢٢	٦	١٣	פ' כי תבוא	כב	6	S
א	احد	٢٣	٧	١٢		כג	7	D
ב	اثنين	٢٤	٨	١١		כד	8	L
ג	ثلاثاء	٢٥	٩	٩		כה	9	M
ד	اربعاء	٢٦	١٠	٨	اول توت ١٦٧٥ قبطية	כו	10	M
ה	خميس	٢٧	١١	٧		כז	11	J
ו	جمعة	٢٨	١٢	٦		כח	12	V
ש	سبت	٢٩	١٣	٤	פ' נצבים	כט	13	S
א	احد	٣٠	١٤	٣	ערב ראש השנה ختام السنة العبرية ٥٧١٨ وكل عام وحضراتكم بخير	ל	14	D

Les jours	Août 1958	אלול התשי״ח	تواقيع ومواسم واعياد	المغرب	اغسطس ١٩٥٨	ايلول ٥٧١٨	ايام الاسبوع	ימי השבוע
S	16	א	פ׳ ראה اول صفر	٦ ٣٦	١٦	١	سبت	ש
D	17	ב		٣٥	١٧	٢	احد	א
L	18	ג		٣٤	١٨	٣	اثنين	ב
M	19	ד		٣٣	١٩	٤	ثلاثاء	ג
M	20	ה		٣٢	٢٠	٥	اربعاء	ד
J	21	ו		٣١	٢١	٦	خميس	ה
V	22	ז		٣٠	٢٢	٧	جمعة	ו
S	23	ח	פ׳ שופטים	٢٩	٢٣	٨	سبت	ש
D	24	ט		٢٨	٢٤	٩	احد	א
L	25	י		٢٧	٢٥	١٠	اثنين	ב
M	26	יא		٢٦	٢٦	١١	ثلاثاء	ג
M	27	יב		٢٥	٢٧	١٢	اربعاء	ד
J	28	יג		٢٤	٢٨	١٣	خميس	ה
V	29	יד		٢٣	٢٩	١٤	جمعة	ו
S	30	טו	פ׳ כי תצא	٢٢	٣٠	١٥	سبت	ש

Les jours	Juil. 1958	תמוז התשי״ח	تواقيع ومواسم واعياد	المغرب	يوليه ١٩٥٨	تموز ٥٧١٨	ايام الاسبوع	ימי השבוע
J	3	טז		٧ —	٣	١٦	خميس	ה
V	4	יז		٧	٤	١٧	جمعة	ו
S	5	יח	פ׳ בלק	٧	٥	١٨	سبت	ש
D	6	יט		٧ —	٦	١٩	احد	א
L	7	כ		٧ —	٧	٢٠	اثنين	ב
M	8	כא	اول ابيب ١٦٧٤ قبطية	٧ —	٨	٢١	ثلاثاء	ג
M	9	כב		٦ ٥٩	٩	٢٢	اربعاء	ד
J	10	כג		٥٩	١٠	٢٣	خميس	ה
V	11	כד		٥٩	١١	٢٤	جمعة	ו
S	12	כה	פ׳ פינחס	٥٩	١٢	٢٥	سبت	ש
D	13	כו		٥٨	١٣	٢٦	احد	א
L	14	כז		٥٨	١٤	٢٧	اثنين	ב
M	15	כח		٥٨	١٥	٢٨	ثلاثاء	ג
M	16	כט		٥٧	١٦	٢٩	اربعاء	ד
J	17	ל		٥٧	١٧	٣٠	خميس	ה

ימי השבוע	ايام الاسبوع	تموز ٥٧١٨	يونيه ١٩٥٨	المغرب	تواقيع ومواسم واعياد	תמוז התשי"ח	Juin 1958	Les jours
ד	اربعاء	١	١٨	٦ ٥٨	عيد الجمهورية	א	18	M
ה	خميس	٢	١٩	٥٨		ב	19	J
ו	جمعة	٣	٢٠	٥٨		ג	20	V
ש	سبت	٤	٢١	٥٩	פ' קרח תקופת הקיץ	ד	21	S
					اول فصل الصيف			
א	احد	٥	٢٢	٥٩		ה	22	D
ב	اثنين	٦	٢٣	٥٩		ו	23	L
ג	ثلاثاء	٧	٢٤	٥٩		ז	24	M
ד	اربعاء	٨	٢٥	٥٩		ח	25	M
ה	خميس	٩	٢٦	٥٩	צום ט' תמוז صوم ٩ تموز	ט	26	J
ו	جمعة	١٠	٢٧	— ٧	اول عيد الاضحى المبارك	י	27	V
ש	سبت	١١	٢٨	— ٧	פ' חקת	יא	28	S
א	احد	١٢	٢٩	— ٧		יב	29	D
ב	اثنين	١٣	٣٠	— ٧	اخر عيد الاضحى المبارك	יג	30	L
ג	ثلاثاء	١٤	١	— ٧	يوليه ١٩٥٨ Juillet 1958	יד	1	M
ד	اربعاء	١٥	٢	— ٧		טו	2	M

ימי השבוע	ايام الاسبوع	اب ٥٧١٨	اغسطس ١٩٥٨	المغرب	تواقيع ومواسم واعياد	אב התשי"ח	Août 1958	Les jours
ש	سبت	١٦	٢	٦ ٤٨	פ' ואתחנן שבת נחמה	טז	2	S
					הפ"טרת נחמו נחמו עמי			
א	احد	١٧	٣	٤٨		יז	3	D
ב	اثنين	١٨	٤	٤٧		יח	4	L
ג	ثلاثاء	١٩	٥	٤٦	اول مسرى ١٦٧٤ قبطية	יט	5	M
ד	اربعاء	٢٠	٦	٤٥		כ	6	M
ה	خميس	٢١	٧	٤٤		כא	7	J
ו	جمعة	٢٢	٨	٤٤		כב	8	V
ש	سبت	٢٣	٩	٤٣	פ' עקב	כג	9	S
א	احد	٢٤	١٠	٤٢		כד	10	D
ב	اثنين	٢٥	١١	٤١		כה	11	L
ג	ثلاثاء	٢٦	١٢	٤٠		כו	12	M
ד	اربعاء	٢٧	١٣	٣٩		כז	13	M
ה	خميس	٢٨	١٤	٣٨		כח	14	J
ו	جمعة	٢٩	١٥	٣٧		כט	15	V

ימי השבוע	ايام الاسبوع	سيفان ٥٧١٨	مايو ١٩٥٨	المغرب		تواقيع ومواسم واعياد	סיון התשי"ח	Mai 1958	Les jours
ג	ثلاثاء	١	٢٠	٤٤	٦	اول ذو القعده	א	20	M
ד	اربعاء	٢	٢١	٤٤			ב	21	M
ה	خميس	٣	٢٢	٤٥			ג	22	J
ו	جمعة	٤	٢٣	٤٦			ד	23	V
ש	سبت	٥	٢٤	٤٦		פ' במדבר שבת ז' לספירה	ה	24	S
א	احد	٦	٢٥	٤٧		חג השבועות מתן תורה Mattan Torah.	ו	25	D
						عيد الاسابيع (شبوعوت) آخر لخمسين			
						פ' יתרו			
ב	اثنين	٧	٢٦	٤٧			ז	26	L
ג	ثلاثاء	٨	٢٧	٤٨			ח	27	M
ד	اربعاء	٩	٢٨	٤٨			ט	28	M
ה	خميس	١٠	٢٩	٤٩			י	29	J
ו	جمعة	١١	٣٠	٤٩			יא	30	V
ש	سبت	١٢	٣١	٥٠		פ' נשא	יב	31	S
א	احد	١٣	١	٥١		يونيو ١٩٥٨ Juin 1958	יג	1	D
ב	اثنين	١٤	٢	٥١			יד	2	L
ג	ثلاثاء	١٥	٣	٥٢			טו	3	M

ימי השבוע	ايام الاسبوع	سيفان ٥٧١٨	يونيه ١٩٥٨	المغرب		تواقيع ومواسم واعياد	סיון התשי"ח	Juin 1958	Les jours
ד	اربعاء	١٦	٤	٥٢	٦		טז	4	M
ה	خميس	١٧	٥	٥٣			יז	5	J
ו	جمعة	١٨	٦	٥٣			יח	6	V
ש	سبت	١٩	٧	٥٤		פ' בהעלותך	יט	7	S
א	احد	٢٠	٨	٥٤		اول يؤونه ١٦٧٤ قبطية	כ	8	D
ב	اثنين	٢١	٩	٥٤			כא	9	L
ג	ثلاثاء	٢٢	١٠	٥٥			כב	10	M
ד	اربعاء	٢٣	١١	٥٥			כג	11	M
ה	خميس	٢٤	١٢	٥٦			כד	12	J
ו	جمعة	٢٥	١٣	٥٦			כה	13	V
ש	سبت	٢٦	١٤	٥٧		פ' שלח לך	כו	14	S
א	احد	٢٧	١٥	٥٨			כז	15	D
ב	اثنين	٢٨	١٦	٥٨			כח	16	L
ג	ثلاثاء	٢٩	١٧	٥٨			כט	17	M

ימי השבוע	ايام الاسبوع	ايار ٥٧١٨	ابريل ١٩٥٨	المغرب	תואיפים ומואסים ואעיאד	אייר התשי"ח	Avril 1958	Les jours
א	احد	١	٢٠	٦ ٢٥	اول شوال وعيد الفطر المبارك	א	20	D
ב	اثنين	٢	٢١	٢٦		ב	21	L
ג	ثلاثاء	٣	٢٢	٢٦	آخر عيد الفطر المبارك	ג	22	M
ד	اربعاء	٤	٢٣	٢٧		ד	23	M
ה	خميس	٥	٢٤	٢٧		ה	24	J
ו	جمعة	٦	٢٥	٢٨		ו	25	V
ש	سبت	٧	٢٦	٢٨	פ' אחרי מות שבת ג' לספירה	ז	26	S
א	احد	٨	٢٧	٢٩		ח	27	D
ב	اثنين	٩	٢٨	٣٠		ט	28	L
ג	ثلاثاء	١٠	٢٩	٣٠		י	29	M
ד	اربعاء	١١	٣٠	٣١		יא	30	M
ה	خميس	١٢	١	٣٢	مايو ١٩٥٨ Mai 1958	יב	1	J
ו	جمعة	١٣	٢	٣٣		יג	2	V
ש	سبت	١٤	٣	٣٣	פ' קדושים שבת ד' לספירה	יד	3	S
א	احد	١٥	٤	٣٤		טו	4	D

ימי השבוע	ايام الاسبوع	ايار ٥٧١٨	مايو ١٩٥٨	المغرب	תואיפים ומואסים ואעיאד	אייר התשי"ח	Mai 1958	Les jours
ב	اثنين	١٦	٥	٦ ٣٥		טז	5	L
ג	ثلاثاء	١٧	٦	٣٥		יז	6	M
ד	اربعاء	١٨	٧	٣٦		יח	7	M
ה	خميس	١٩	٨	٣٦		יט	8	J
ו	جمعة	٢٠	٩	٣٧	اول بشنس ١٦٧٤ قبطية	כ	9	V
ש	سبت	٢١	١٠	٣٧	פ' אמור שבת ה' לספירה	כא	10	S
א	احد	٢٢	١١	٣٨		כב	11	D
ב	اثنين	٢٣	١٢	٣٩		כג	12	L
ג	ثلاثاء	٢٤	١٣	٣٩		כד	13	M
ד	اربعاء	٢٥	١٤	٤٠		כה	14	M
ה	خميس	٢٦	١٥	٤٠		כו	15	J
ו	جمعة	٢٧	١٦	٤١		כז	16	V
ש	سبت	٢٨	١٧	٤٢	פ' בהר סיני ובחקותי שבת ו' לספירה	כח	17	S
א	احد	٢٩	١٨	٤٢		כט	18	D
ב	اثنين	٣٠	١٩	٤٣		ל	19	L

Les jours	Mars 1958	ניסן התשי"ח	תواقيع ومواسم واعياد		המגרב	מרס ١٩٥٨	ניסان ٥٧١٨	ايام الاسبوع	ימי השבוע
S	22	א	פ' ויקרא	اول رمضان	٦ ٧	٢٢	١	שבת	ש
D	23	ב			٨	٢٣	٢	احد	א
L	24	ג			٨	٢٤	٣	اثنين	ב
M	25	ד			٩	٢٥	٤	ثلاثاء	ג
M	26	ה			١٠	٢٦	٥	اربعاء	ד
J	27	ו			١٠	٢٧	٦	خميس	ה
V	28	ז			١١	٢٨	٧	جمعة	ו
S	29	ח	פ' צו ש' הגדול הסמוך לספה سبت التهليل		١١	٢٩	٨	سبت	ש
D	30	ט			١٢	٣٠	٩	احد	א
L	31	י			١٣	٣١	١٠	اثنين	ב
M	1	יא	Avril 1958	ابريل ١٩٥٨	١٣	١	١١	ثلاثاء	ג
M	2	יב			١٤	٢	١٢	اربعاء	ד
J	3	יג			١٤	٣	١٣	خميس	ה
V	4	יד			١٥	٤	١٤	جمعة	ו
S	5	טו	פ' בא אל פרעה חג הפסח اول عيد الفصح Pessah		١٦	٥	١٥	سبت	ש

Les jours	Avril 1958	ניסן התשי"ח	תواقيع ومواسم واعياد		המגרב	אבריל ١٩٥٨	ניסان ٥٧١٨	ايام الاسبوع	ימי השבוע
D	6	טז	התחלת ספירת העומר اول الخمسين		٦ ١٦	٦	١٦	احد	א
L	7	יז			١٧	٧	١٧	اثنين	ב
M	8	יח			١٧	٨	١٨	ثلاثاء	ג
M	9	יט		اول برموده ١٦٧٤ قبطية	١٨	٩	١٩	اربعاء	ד
J	10	כ			١٩	١٠	٢٠	خميس	ה
V	11	כא	שביעי עצרת אחר עיד הפסח פ' בשלח		١٩	١١	٢١	جمعة	ו
S	12	כב	פ' שמיני שבת א' לספירה		٢٠	١٢	٢٢	سبت	ש
D	13	כג			٢٠	١٣	٢٣	احد	א
L	14	כד		شم النسيم	٢١	١٤	٢٤	اثنين	ב
M	15	כה			٢٢	١٥	٢٥	ثلاثاء	ג
M	16	כו			٢٢	١٦	٢٦	اربعاء	ד
J	17	כז			٢٣	١٧	٢٧	خميس	ה
V	18	כח			٢٤	١٨	٢٨	جمعة	ו
S	19	כט	פ' תזריע ומצורע שבת ב' לספירהי وقفة عيد الفطر		٢٤	١٩	٢٩	سبت	ש

ימי השבוע	ايام الاسبوع	ادار ٥٧١٨	فبراير ١٩٥٨	المغرب	תואריך	תואריך התשי"ח	Fév. 1958	Les jours
ח	خميس	١	٢٠	٥ ٤٧	اول شعبان	א	20	J
ו	جمعة	٢	٢١	٤٨		ב	21	V
ש	سبت	٣	٢٢	٤٨	פ' תרומה	ג	22	S
א	احد	٤	٢٣	٤٩		ד	23	D
ב	اثنين	٥	٢٤	٥٠		ה	24	L
ג	ثلاثاء	٦	٢٥	٥٠		ו	25	M
ד	اربعاء	٧	٢٦	٥١		ז	26	M
ה	خميس	٨	٢٧	٥٢		ח	27	J
ו	جمعة	٩	٢٨	٥٢		ט	28	V
ש	سبت	١٠	١	٥٣	פ' תצוה ש' הסמוך לפורים مارس ١٩٥٨ Mars 1958	י	1	S
א	احد	١١	٢	٥٤		יא	2	D
ב	اثنين	١٢	٣	٥٥		יב	3	L
ג	ثلاثاء	١٣	٤	٥٥	פורים عيد استير Pourim	יג	4	M
ד	اربعاء	١٤	٥	٥٦	יום שני לפורים	יד	5	M
ה	خميس	١٥	٦	٥٧		טו	6	J

ימי השבוע	ايام الاسبوع	ادار ٥٧١٨	مارس ١٩٥٨	المغرب	תואריך	תואריך התשי"ח	Mars 1958	Les jours
ו	جمعة	١٦	٧	٥ ٥٧		טז	7	V
ש	سبت	١٧	٨	٥٨	פ' תשא	יז	8	S
א	احد	١٨	٩	٥٩	اول برمهات ١٦٧٤ قبطية	יח	9	D
ב	اثنين	١٩	١٠	٥٩		יט	10	L
ג	ثلاثاء	٢٠	١١	— ٦		כ	11	M
ד	اربعاء	٢١	١٢	١		כא	12	M
ה	خميس	٢٢	١٣	١		כב	13	J
ו	جمعة	٢٣	١٤	٢		כג	14	V
ש	سبت	٢٤	١٥	٣	פ' ויקהל - ופקודי	כד	15	S
א	احد	٢٥	١٦	٣		כה	16	D
ב	اثنين	٢٦	١٧	٤		כו	17	L
ג	ثلاثاء	٢٧	١٨	٥		כז	18	M
ד	اربعاء	٢٨	١٩	٥		כח	19	M
ה	خميس	٢٩	٢٠	٦		כט	20	J
ו	جمعة	٣٠	٢١	٦	תקופת האביב اول الربيع	ל	21	V

ימי השבוע	Les jours	שבט התשי"ח	Jan. 1958	ايام الاسبوع	شباط ٥٧١٨	يناير ١٩٥٨	الفرق	تواقيع ومواسم واعياد
ג	M	א	12	ثلاثاء	١	٢١	٢٢ ٥	اول رجب
ד	M	ב	22	اربعاء	٢	٢٢	٢٢	
ה	J	ג	23	خميس	٣	٢٣	٢٣	عيد التحرير
ו	V	ד	24	جمعة	٤	٢٤	٢٤	
ש	S	ה	25	سبت	٥	٢٥	٢٥	פ' בא אל פרעה
א	D	ו	26	احد	٦	٢٦	٢٦	
ב	L	ז	27	اثنين	٧	٢٧	٢٧	
ג	M	ח	28	ثلاثاء	٨	٢٨	٢٨	
ד	M	ט	29	اربعاء	٩	٢٩	٢٩	
ה	J	י	30	خميس	١٠	٣٠	٢٩	
ו	V	א	3	جمعة	١١	٣١	٣٠	
ש	S	יב	1	سبت	١٢	١	٣١	פ' בשלח
								فبراير ١٩٥٨ Fév. 1958
א	D	ג	2	احد	١٣	٢	٣٢	
ב	L	יד	3	اثنين	١٤	٣	٣٣	
ג	M	טו	4	ثلاثاء	١٥	٤	٣٤	

ימי השבוע	Les jours	שבט התשי"ח	Fév. 1958	ايام الاسبوع	شباط ٥٧١٨	فبراير ١٩٥٨	الفرق	تواقيع ومواسم واعياد
ד	M	ז	5	اربعاء	١٦	٥	٣٥ ٥	
ה	J	ח	6	خميس	١٧	٦	٣٦	
ו	V	ט	7	جمعة	١٨	٧	٣٦	
ש	S	י	8	سبت	١٩	٨	٣٧	פ' יתרו اول امشير ١٦٧٤ قبطية
א	D	יא	9	احد	٢٠	٩	٣٨	
ב	L	יב	10	اثنين	٢١	١٠	٣٩	
ג	M	יג	11	ثلاثاء	٢٢	١١	٤٠	
ד	M	יד	12	اربعاء	٢٣	١٢	٤١	
ה	J	טו	13	خميس	٢٤	١٣	٤١	
ו	V	טז	14	جمعة	٢٥	١٤	٤٢	
ש	S	יז	15	سبت	٢٦	١٥	٤٣	פ' משפטים
א	D	יח	16	احد	٢٧	١٦	٤٤	
ב	L	יט	17	اثنين	٢٨	١٧	٤٤	
ג	M	כ	18	ثلاثاء	٢٩	١٨	٤٥	
ד	M	כא	19	اربعاء	٣٠	١٩	٤٦	

Les jours	Déc. 1957	טבת התשי"ח	تواقيع ومواسم واعياد	المغرب		ديسمبر ١٩٥٧	طبيت ٥٧١٨	ايام الاسبوع	ימי השבוע
D	22	א	اول جماد ثان	٤	٥٩	٢٢	١	احد	א
L	23	ב		٥	٠٠	٢٣	٢	اثنين	ב
M	24	ג		٥	٠٠	٢٤	٣	ثلاثاء	ג
M	25	ד			١	٢٥	٤	اربعاء	ד
J	26	ה			١	٢٦	٥	خميس	ה
V	27	ו			٢	٢٧	٦	جمعة	ו
S	28	ז	פ' ויגש		٢	٢٨	٧	سبت	ש
D	29	ח			٣	٢٩	٨	احد	א
L	30	ט			٤	٣٠	٩	اثنين	ב
M	31	י	צום י' טבת صوم ١٠ طبيت		٤	٣١	١٠	ثلاثاء	ג
M	1	יא	Jan. 1958 اول يناير ١٩٥٨		٥	١	١١	اربعاء	ד
J	2	יב			٦	٢	١٢	خميس	ה
V	3	יג			٧	٣	١٣	جمعة	ו
S	4	יד	פ' ויחי יעקב		٨	٤	١٤	سبت	ש
D	5	טו			٨	٥	١٥	احد	א

Les jours	Jan. 1958	טבת התשי"ח	تواقيع ومواسم واعياد	المغرب		يناير ١٩٥٨	طبيت ٥٧١٨	ايام الاسبوع	ימי השבוע
L	6	טז		٥	٩	٦	١٦	اثنين	ב
M	7	יז			١٠	٧	١٧	ثلاثاء	ג
M	8	יח			١١	٨	١٨	اربعاء	ד
J	9	יט	اول طوبه ١٦٧٤ قبطية		١١	٩	١٩	خميس	ה
V	10	כ			١٢	١٠	٢٠	جمعة	ו
S	11	כא	פ' שמות		١٣	١١	٢١	سبت	ש
D	12	כב			١٤	١٢	٢٢	احد	א
L	13	כג			١٥	١٣	٢٣	اثنين	ב
M	14	כד			١٦	١٤	٢٤	ثلاثاء	ג
M	15	כה			١٦	١٥	٢٥	اربعاء	ד
J	16	כו	عيد الدستور للجمهورية المصرية		١٧	١٦	٢٦	خميس	ה
V	17	כז			١٨	١٧	٢٧	جمعة	ו
S	18	כח	פ' וארא		١٩	١٨	٢٨	سبت	ש
D	19	כט			٢٠	١٩	٢٩	احد	א
L	20	ל			٢١	٢٠	٣٠	اثنين	ב

Les jours	Nov. 1957	כסלו התשי"ח	مواقيع ومواسم واعياد	المغرب	نوفمبر ١٩٥٧	كسليف ٥٧١٨	ايام الاسبوع	ימי השבוע
S	23	א	פ' תולדות יצחק اول جماد اول	٤ ٥	٢٣	١	سبت	ש
D	24	ב		٥٦	٢٤	٢	احد	א
L	25	ג		٥٥	٢٥	٣	اثنين	ב
M	26	ד		٥٥	٢٦	٤	ثلاثاء	ג
M	27	ה		٥٥	٢٧	٥	اربعاء	ד
J	28	ו		٥٥	٢٨	٦	خميس	ה
V	29	ז		٥٥	٢٩	٧	جمعة	ו
S	30	ח	פ' ויצא יעקב	٥٥	٣٠	٨	سبت	ש
D	1	ט	Déc. 1957 ديسمبر ١٩٥٧	٥٥	١	٩	احد	א
L	2	י		٥٥	٢	١٠	اثنين	ב
M	3	יא		٥٥	٣	١١	ثلاثاء	ג
M	4	יב		٥٥	٤	١٢	اربعاء	ד
J	5	יג		٥٥	٥	١٣	خميس	ה
V	6	יד		٥٥	٦	١٤	جمعة	ו
S	7	טו	פ' וישלח	٥٥	٧	١٥	سبت	ש

Les jours	Déc. 1957	כסלו התשי"ח	مواقيع ومواسم واعياد	المغرب	ديسمبر ١٩٥٧	كسليف ٥٧١٨	ايام الاسبوع	ימי השבוע
D	8	טז		٤ ٥	٨	١٦	احد	א
L	9	יז		٥٥	٩	١٧	اثنين	ב
M	10	יח	اول كيهك ١٦٧٤ قبطية	٥٥	١٠	١٨	ثلاثاء	ג
M	11	יט		٥٥	١١	١٩	اربعاء	ד
J	12	כ		٥٥	١٢	٢٠	خميس	ה
V	13	כא		٥٥	١٣	٢١	جمعه	ו
S	14	כב	פ' וישב	٥٦	١٤	٢٢	سبت	ש
D	15	כג		٥٦	١٥	٢٣	احد	א
L	16	כד		٥٧	١٦	٢٤	اثنين	ב
M	17	כה		٥٧	١٧	٢٥	ثلاثاء	ג
M	18	כו		٥٧	١٨	٢٦	اربعاء	ד
J	19	כז		٥٧	١٩	٢٧	خميس	ה
V	20	כח		٥٨	٢٠	٢٨	جمعة	ו
S	21	כט	פ' מקץ תקופת הסתו اول فصل الشتاء	٥٩	٢١	٢٩	سبت	ש

ימי השבוע	ايام الاسبوع	حشفان ٥٧١٨	اكتوبر ١٩٥٧	المغرب	תואקיע ומואסים ואעיאד	חשון התשי"ח	Octobre 1957	Les jours
ה	خميس	١	٢٤	١٦ ٥	اول ربيع الثانى	א	24	J
ו	جمعة	٢	٢٥	١٥		ב	25	V
ש	سبت	٣	٢٦	١٤	פ' נה	ג	26	S
א	احد	٤	٢٧	١٣		ד	27	D
ב	اثنين	٥	٢٨	١٢		ה	28	L
ג	ثلاثاء	٦	٢٩	١١		ו	29	M
ד	اربعاء	٧	٣٠	١١		ז	30	M
ה	خميس	٨	٣١	١٠		ח	31	J
ו	جمعة	٩	١	٩	اول نوفمبر ١٩٥٧ Nov. 1957	ט	1	V
ש	سبت	١٠	٢	٨	פ' לך לך	י	2	S
א	احد	١١	٣	٧		יא	3	D
ב	اثنين	١٢	٤	٦		יב	4	L
ג	ثلاثاء	١٣	٥	٦		יג	5	M
ד	اربعاء	١٤	٦	٥		יד	6	M
ה	خميس	١٥	٧	٥		טו	7	J

ימי השבוע	ايام الاسبوع	حشفان ٥٧١٨	نوفمبر ١٩٥٧	المغرب	תואקיע ומואסים ואעיאד	חשון התשי"ח	Nov. 1957	Les jours
ו	جمعة	١٦	٨	٤ ٥		טז	8	V
ש	سبت	١٧	٩	٣	פ' וירא (עקידת יצחק)	יז	9	S
א	احد	١٨	١٠	٢	اول هاتور ١٦٧٤ قبطية	יח	10	D
ב	اثنين	١٩	١١	١		יט	11	L
ג	ثلاثاء	٢٠	١٢	١		כ	12	M
ד	اربعاء	٢١	١٣	— ٥		כא	13	M
ה	خميس	٢٢	١٤	— ٥		כב	14	J
ו	جمعة	٢٣	١٥	٥٩ ٤		כג	15	V
ש	سبت	٢٤	١٦	٥٩	פ' חיי שרה	כד	16	S
א	احد	٢٥	١٧	٥٨ ٤		כה	17	D
ב	اثنين	٢٦	١٨	٥٨		כו	18	L
ג	ثلاثاء	٢٧	١٩	٥٧		כז	19	M
ד	اربعاء	٢٨	٢٠	٥٧		כח	20	M
ה	خميس	٢٩	٢١	٥٧		כט	21	J
ו	جمعة	٣٠	٢٢	٥٦		ל	22	V

Les jours	Sep. 1957	תשרי התשי"ח	تواقيع ومواسم واعياد	المغرب	سبتمبر ١٩٥٧	تشرى ٥٧١٨	ايام الاسبوع	ימי השבוע
M	25	א	יום תרועה - ראש השנה פ' סדרושים Roche Hachana راس السنة العبرية واول ربيع اول	٥ ٤٨	٢٥	١	اربعاء	ד
J	26	ב		٤٧	٢٦	٢	خميس	ה
V	27	ג		٤٦	٢٧	٣	جمعة	ו
S	28	ד	פ' וילך שבת תשובה سبت التوبة	٤٦	٢٨	٤	سبت	ש
D	29	ה		٥ ٤٤	٢٩	٥	احد	א
L	30	ו		٤٣	٣٠	٦	اثنين	ב
M	1	ז	اكتوبر ١٩٥٧ Octobre 1957	٤٢	١	٧	ثلاثاء	ג
M	2	ח		٤١	٢	٨	اربعاء	ד
J	3	ט		٤٠	٣	٩	خميس	ה
V	4	י	יום כפור Kippour صوم كبور פ' אחרי מ"ת	٣٩	٤	١٠	جمعه	ו
S	5	יא	פ' האזינו	٣٧	٥	١١	سبت	ש
D	6	יב	מולד הנבי (صلعم)	٥ ٣٦	٦	١٢	احد	א
L	7	יג		٣٥	٧	١٣	اثنين	ב
M	8	יד		٣٤	٨	١٤	ثلاثاء	ג
M	9	טו	חג הסכות Souccot פ' אמור عيد المظلة	٣٢	٩	١٥	اربعاء	ד

Les jours	Oct. 1957	תשרי התשי"ח	تواقيع ومواسم واعياد	المغرب	اكتوبر ١٩٥٧	تشرى ٥٧١٨	ايام الاسبوع	ימי השבוע
J	10	טז		٥ ٣١	١٠	١٦	خميس	ה
V	11	יז	اول بابة ١٦٧٤ قبطية	٣٠	١١	١٧	جمعة	ו
S	12	יח	פ' וזאת הברכה	٢٩	١٢	١٨	سبت	ש
D	13	יט		٢٨	١٣	١٩	احد	א
L	14	כ		٢٧	١٤	٢٠	اثنين	ב
M	15	כא		٢٥	١٥	٢١	ثلاثاء	ג
M	16	כב	שמיני עצרת ושמחת התורה عيد سماحة التوراة Chemin Azeret פ' וזאת הברכה בראשית סדור הבריאה	٢٤	١٦	٢٢	اربعاء	ד
J	17	כג		٢٣	١٧	٢٣	خميس	ה
V	18	כד	צום גדליה صوم جداليا	٢٢	١٨	٢٤	جمعه	ו
S	19	כה	פ' בראשית توقيع اتفاقيه الجلاء	٢١	١٩	٢٥	سبت	ש
D	20	כו		٢٠	٢٠	٢٦	احد	א
L	21	כז		١٩	٢١	٢٧	اثنين	ב
M	22	כח		١٨	٢٢	٢٨	ثلاثاء	ג
M	23	כט		١٧	٢٣	٢٩	اربعاء	ד

المواسم والأعياد واوائل الشهور العبرية
سنة ٥٧١٨ - ١٩٥٧ - ١٩٥٨

يوم	سنة ٥٧١٨	سنة ٥٧ - ٥٨	تواقيع ومواسم واعياد
السبت	٨ نيسان	٢٩ مارس	سبت التهليل قبل عيد الفصح
الثلاثاء	١١ »	١ ابريل	اول ابريل سنة ١٩٥٨
السبت	١٥ »	٥ »	اول عيد الفصح
الاحد	١٦ »	٦ »	اول الخمسين
الاربعاء	١٨ »	٩ »	اول برموده ١٩٧٤
الجمعه	٢١ »	١١ »	آخر عيد الفصح شم النسيم
السبت	٢٩ »	١٩ »	وقفة عيد الفطر
الاحد	اول ايار	٢٠ »	اول عيد الفطر المبارك
الخميس	١٥ »	١ مايو	اول شهر مايو سنة ١٩٥٨
الجمعه	٢٠ »	٩ »	اول بشنس سنة ١٦٧٤
الثلاثاء	اول سيفان	٢٠ »	اول سيفان ٥٧١٨ واول ذو القعدة ١٣٧٧
الاحد	٦ »	٢٥ »	عيد الاسابيع (شبوعوت) وآخر الخمسين
»	١٣ »	١ يونيه	اول شهر يونيه سنة ١٩٥٨
»	٢٠ »	٨ »	اول بؤونه ١٦٧٤ قبطية
الاربعاء	١ تموز	١٨ »	اول تموز سنة ٥٧١٨ واول ذو الحجة وعيد الجمهورية

المواسم والاعياد واوائل الشهور العبرية
سنة ٥٧١٨ - ١٩٥٧ - ١٩٥٨

يوم	سنه ٥٧١٨	٥٧ - ١٩٥٨	تواقيع ومواسم واعياد
الخميس	٩ تموز	٢٦ يونيه	صوم ٩ تموز
الجمعة	١٠ »	٢٧ »	اول عيد الاضحى المبارك
الثلاثاء	١٤ »	١ يوليه	اول يوليه سنة ١٩٥٨
الثلاثاء	٢١ »	٨ »	اول ابيب سنه ١٦٧٩
الجمعة	١ اب	١٨ »	رأس السنة الهجرية سنة ١٣٧٨ واول آب سنة ٥٧١٨
الاربعاء	٦ »	٢٣ »	عيد مصر القومى
الخميس	٧ »	٢٤ »	صوم ٧ آب
الاحد	١٠ »	٢٧ »	صوم ١٠ آب
الجمعة	١٥ »	١ اغسطس	اول شهر اغسطس سنة ٥٨
الاربعاء	٢٠ »	٦ »	اول مسرى سنة ١٦٧٩
السبت	١ ايلول	١٦ »	اول ايلول سنة ٥٧١٨ واول صفر سنة ١٣٧٨
الاثنين	١٧ »	١ سبتمبر	اول شهر سبتمبر سنة ١٩٥٨
الجمعة	٢١ »	٥ »	اول ايام التشرى سنة ١٩٧٤
الاربعاء	٢٦ »	١٠ »	اول توت سنة ١٦٧٥
الاحد	٣٠ »	١٤ »	اخر العام العبرى سنة ٥٧١٨

المواسم والأعياد واوائل الشهور العبرية
سنة ٥٧١٨ - ١٩٥٧ - ١٩٥٨

يوم	سنة ٥٧١٨	سنة ٥٧ - ٥٨	تواقيع ومواسم واعياد
الاربعاء	١ تشرى	٢٥ سبتمبر	عيد راس السنة العبرية واول ربيع الاول ١٣٧٦ هجرية
السبت	٤ »	٢٨ »	سبت التوبة
الثلاثاء	٧ »	اول اكتوبر	اول اكتوبر سنة ١٩٥٧
الجمعة	١٠ »	٤ »	يوم صوم كيبور
الاحد	١٢ »	٦ »	مولد النبي صلى الله عليه وسلم
الاربعاء	١٥ »	٩ »	عيد المظلة
الجمعة	١٧ »	١١ »	اول بابه سنة ١٦٧٤
الاربعاء	٢٢ »	١٦ »	عيد سماح التوراة
الجمعه	٢٤ »	١٨ »	صوم جداليا
السبت	٢٥ »	١٩ »	توقيع اتفاقية الجلاء
الخميس	١ حشفان	٢٤ »	اول حشفان ٥٧١٨ واول ربيع ثان ١٣٧٧
الجمعه	٩ »	١ نوفمبر	اول نوفمبر ١٩٥٧
الاحد	١٨ »	١٠ »	اول هانور ١٦٧٤ قبطية
السبت	١ كسليف	٢٣ »	اول كسليف ٥٧١٨ واول جماد اول ١٣٧٧
الاحد	٩ »	١ ديسمبر	اول ديسمبر ١٩٥٧
الثلاثاء	١٦ »	٨ »	اول كيهك ١٦٧٤ قبطية

المواسم والاعياد واوائل الشهور العبرية
سنة ٥٧١٨ - ١٩٥٧ - ١٩٥٨

يوم	سنه ٥٧١٨	٥٧ - ١٩٥٨	تواقيع ومواسم واعياد
السبت	٢٩ كسليف	٢١ ديسمبر	اول فصل الشتاء
الاحد	١ طبيت	٢٢ »	اول طبيت سنة ٥٧١٨ واول جماد ثان
الثلاثاء	١٠ »	٣١ »	صوم ١٠ طبيت
الاربعاء	١١ »	١ يناير	اول السنة الميلادية يناير ٥٨
الخميس	١٩ »	٩ »	اول طوبة ١٦٧٤ قبطية
الخميس	٢٦ »	١٧ »	عيد الدستور للجمهوريه المصريه
الثلاثاء	اول شباط	٢١ »	اول شباط ٥٧١٨ واول رجب سنه ١٣٧٧
الخميس	٣ »	٢٣ »	عيد التحرير
السبت	١٢ »	١ فبراير	اول فبراير ١٩٥٨
السبت	١٩ »	٨ »	اول امشير ١٦٧٤ قبطيه
الخميس	١ أدار	٢٠ »	اول ادار ٥٧١٨ واول شعبان ١٣٧٧
السبت	١٠ »	١ مارس	اول مارس ١٩٥٨
الاربعاء	١٤ »	٥ »	عيد استر موريم اليوم الاول
الاثنين	١٩ »	١٠ »	اول برمهات ١٦٧٤ قبطية
الجمعة	٣٠ »	٢١ »	اول فصل الربيع
السبت	١ نيسان	٢٢ »	اول رمضان شهر الصوم

طائفة الاسرائيليين القرائين بمصر

أعضاء المجلس الملى

فى أول عام ٥٧١٨

الاستاذ جاك منجوبى	الرئيس
« ليتو باروخ	الوكيل
« مراد موسى القدسى	السكرتير

الأعضاء

الأساتذة

دكتور ابراهيم منشه	ايلى أصلان المحامى
ايلى سليم النساسى	توفيق الياهو الجزار
زكى موسى درويش	مراد يوسف القدسى
مراد يهودا منشه	موريس بيسح

لاتنسوا

قيـــد اسماء بناتكم

فى دفاتر دار الشرع

بالمجـــان

فيه مصلحة لكم وفيه فائدة كبرى

ولن تخسروا شيئا

الحاخام الأكبر لطائفة الاسرائيليين القرائين بمصر
المرحوم طوبياه سمحاه ليفى بابوفيتش
ننشر صورته بمناسبة مرور عام على وفاته

نجم هوى

فقدت الطائفة فى شهر ~~يونيو~~ مايو سنة ١٩٥٧ رجلا من أخلص رجالاتها ، وهو المغفور له زكى يهودا منشه ، وبوفاته خسرنا عضوا هاما وشخصية بارزة من أعضاء المجلس الملى توافرت فيه الكفاءة والمقدرة والنشاط والتفانى فى العمل لخدمة الطائفة ورفعه شأنها ، لقد كافح كفاحا جباراً طيلة حياته وكان يؤدى عمله رغماً من اشتداد وطأة المرض عليه ، فلم يكل أو يمل ، واليه يرجع الفضل فى تنظيم كافة أعمال دار الشرع حيث نظم السجلات ووضع اللوائح الداخلية وكذا كان يباشر أعمال المحكمة الملية وسكرتارية المجلس الملى - واستخراج الاحصائيات الدقيقة لكل احوال الطائفة المالية والشخصية ولقد كان رحمة الله نموذجا رائعاً للدقة فى العمل وسمو الخلق ، وخفة الروح وترك فراغاً من الصعب جداً ملؤه .

فنسأل الله له المغفرة وجعل مثواه الجنة .

العاريخاه

العاريخاه : واجب على كل فرد دفعها .

العاريخاه : حسنة كبيرة تؤديها دون أن تشعر .

العاريخاه : المصدر الأول للصرف على الفقير والبائس والجائع واليتيم .

العاريخاه : أقوى رباط بينك وبين طائفتك فحافظ عليه تحافظ على طائفتك .

اعلان هام

على طالبي الزواج مصريين وأجانب أن يقدموا لدار الشرع شهادة الميلاد الخاصة بكل من العريس والعروس عند تقديم طلب التصريح بالزواج . مع العلم بأنه سوف لايسجل أى عقد زواج دون تقديم الشهادة المذكورة .

ويلاحظ أن التوثيق لعقد الزواج لغير المصريين يتم أمام مكاتب الشهر العقارى بعد أن يقدم هؤلاء شهادة من دار الشرع بعدم وجود موانع شرعية . ولما كان التوثيق أمام هذه المكاتب يستغرق وقتا طويلا .

لذلك نرجو أصحاب الشأن أن يتقدموا مبكرين بطلبات الخطبة والزواج ليتم العقد بالطقوس الدينيه فى الموعد المطلوب وقد تحدد سن الزواج بثمانية عشر سنة على الأقل للزوج وستة عشر سنة للزوجة .

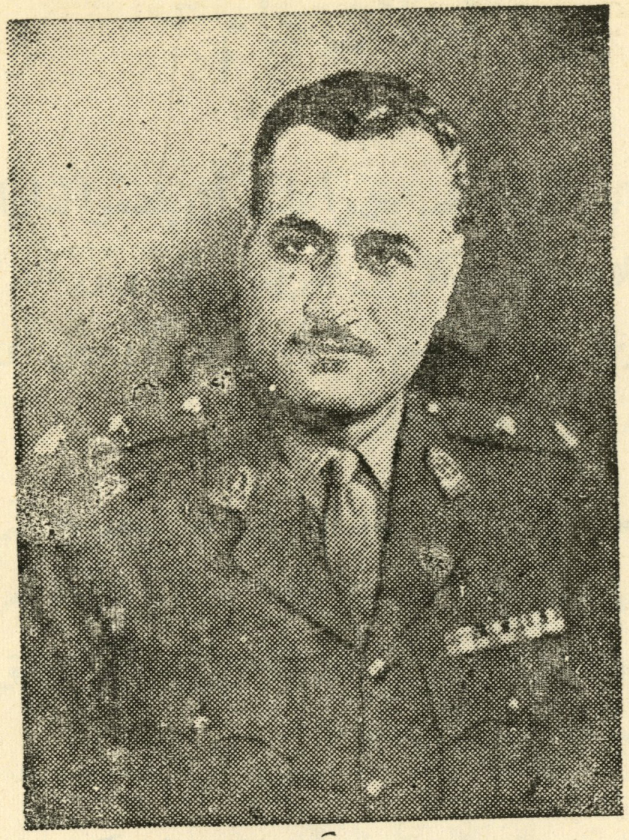

الرئيس المحبوب والبطل المرغوب

الرئيس الأول لجمهورية مصر

جمال عبد الناصر

خزائن بنـــك مصر

تبدد قلقك حينما تفكر فى نفائسك ومستنداتك

فأودع بها ماتحرص عليه تضمن له

الصيانة والسلامة والآمان

بمركزه الرئيسى بالقاهرة

وفروعه باسكندرية والمنصورة

خزائن باحجام مختلفة بايجارات مناسبة

طائفة الاسرائيليين القرائين بجمهورية مصر

التقويم السنوى

لسنة ٥٧١٨ للخليقة (بسيطة)

وهى السنة الثامنة عشرة للدور الثلثمائة والواحد العبري القمرى

من حساب العالم الفلكي يهودا كوكيزوب

على نظام سيادة الحاخام الاكبر المرحوم الطيب الذكر

طوبيا سمحاه ليفي بابوفيتش

وضع وترتيب ليتو يعقوب الطنانى

وروجعت بمعرفة قائمقام الحاخام مراد لتيو هرون

طبع على نفقة دار الشرع للاسرائيليين القرائين بمصر ولحسابها

לוח

לקביעות ראשי חדשים

וימי המועדים והצומות ותקופות השנה

לשנת התשי"ח לפ"ג לבריאת העולם

עפ" מולדות יהידה התוכן כוכיזוב

כסדר החכם הראשי טוביה לוי בבוויץ

מחבר ומסדר בידי

אליהו בן יעקב טנאני

נחזרת על יד מרדכי אליהו אהרון

הוצאת בית הדין

לישראלים הקראים במצרים

بنك مصر

شركة مساهمة مصرية

البنـــك الذى رفعتـــة العزة المصرية

زعامتها فى الاستقلال الاقتصادى

مؤسس شركاتها القومية

منشىء الصناعات الكبرى

يشمل نشاطه كل الأعمال المصرفية

فروعه بعواصم البلاد ومدنها الكبرى

وكلاؤه ومراسلوه فى كل بلاد الخارج

نظام الايداع الليلى - التفصـــيلات بالبنك

رقم السجل التجارى للبنك بالمركز الرئيسى ٢ بالقاهرة

طائفة الاسرائيليين القرائين بجمهورية مصر

التقويم السنوى

لسنة ٥٧١٨ للخليقة (بسيطة)

وهى السنة الثامنة عشرة للدور الثلثمائة والواحد العبري القمرى

من حساب العالم الفلكى يهودا كوكيزوب

على نظام سيادة الحاخام الاكبر المرحوم الطيب الذكر

طوبيا سمحاه ليفي بابوفيتش

وضع وترتيب ليتو يعقوب الطنانى

وروجعت بمعرفة قائمقام الحاخام مراد لتيو هرون

طبع على نفقة دار الشرع للاسرائيليين القرائين بمصر ولحسابها

לוח

לקביעות ראשי חדשים

וימי המועדים והצומות ותקופות השנה

לשנת התשי"ח לפ"ג לבריאת העולם

עפ" מולדות יהודה התוכן כוכיזוב

כסדר החכם הראשי טוביה לוי בבוויץ

מחבר ומסדר בידי

אליהו בן יעקב טנאני

נחזרת על יד מרדכי אליהו אהרון

הוצאת בית הדין

לישראלים הקראים במצרים